



La famille :

quelle place au temps
du vieillissement ?

JEUDI 30 JANVIER
À L'ITS DE PAU



APsyG
*Association de psychologues
en gérontologie*

Domus*vi*



Présentation

PROGRAMME 3ÈME JOURNÉE D'ÉTUDE APSYG-FFPP AQUITAINE « LA FAMILLE : QUELLE PLACE AU TEMPS DU VIEILLISSEMENT ? »

Dans l'accueil et les soins quotidiens, qu'entendons-nous et disons-nous de l'âgé et de sa famille ?

Quelle difficulté de faire avec ces familles !

Toujours trop là ou pas assez, jamais satisfaites, parfois en colère, souvent exigeantes, parfois agaçantes, menaçantes, voire maltraitantes.

Serait-ce plus simple si elles n'étaient pas là ?

Ces à priori, ces représentations, ce versant imaginaire sont également présents dans le discours des familles.

Quelle difficulté de faire avec ces professionnels !

Tellement trop aidants, excluants, parfois plutôt absents, supposés fainéants, culpabilisants, maladroits. Est-ce que je peux leur faire confiance ? Feront-ils aussi bien que moi ?

Ces propos entendus dans le quotidien nécessitent d'être interrogés et pensés. Ne pas les analyser nous conduit vers des situations de rejet, d'exclusion, de jugement et de fausses représentations.

Autant d'éléments qui pourraient faire échouer les rencontres personnes âgées -famille -professionnels, et qui occultent les liens de la personne âgée avec sa famille. Ces liens fondamentaux conjugaux, parentaux, fraternels, sont mis à l'épreuve du vieillissement. Les reconnaître et les considérer s'avère un incontournable pour prendre soin de la personne âgée.

Arrêtons de les éviter !

NOS INTERVENANTS

BERNARD ENNUYER

*Ancien directeur d'un service d'aide et de soins à domicile
Sociologue HDR (habilité à diriger des recherches), enseignant chercheur à l'Université de Paris Descartes*

MIREILLE TROUILLOUD

*Psychologue, Docteur en psychopathologie clinique à Grenoble
Formation psychanalytique (S.P.P - Société Psychanalytique de Paris)*

PIERRE-MARIE CHARAZAC

*Psychiatre honoraire des hôpitaux, ancien médecin chef de secteur psychiatrique puis d'un département de gérontopsychiatrie
Clinicien ou superviseur en EHPAD
Psychanalyste à Lyon, membre de la S.P.P - Société Psychanalytique de Paris*



Programme

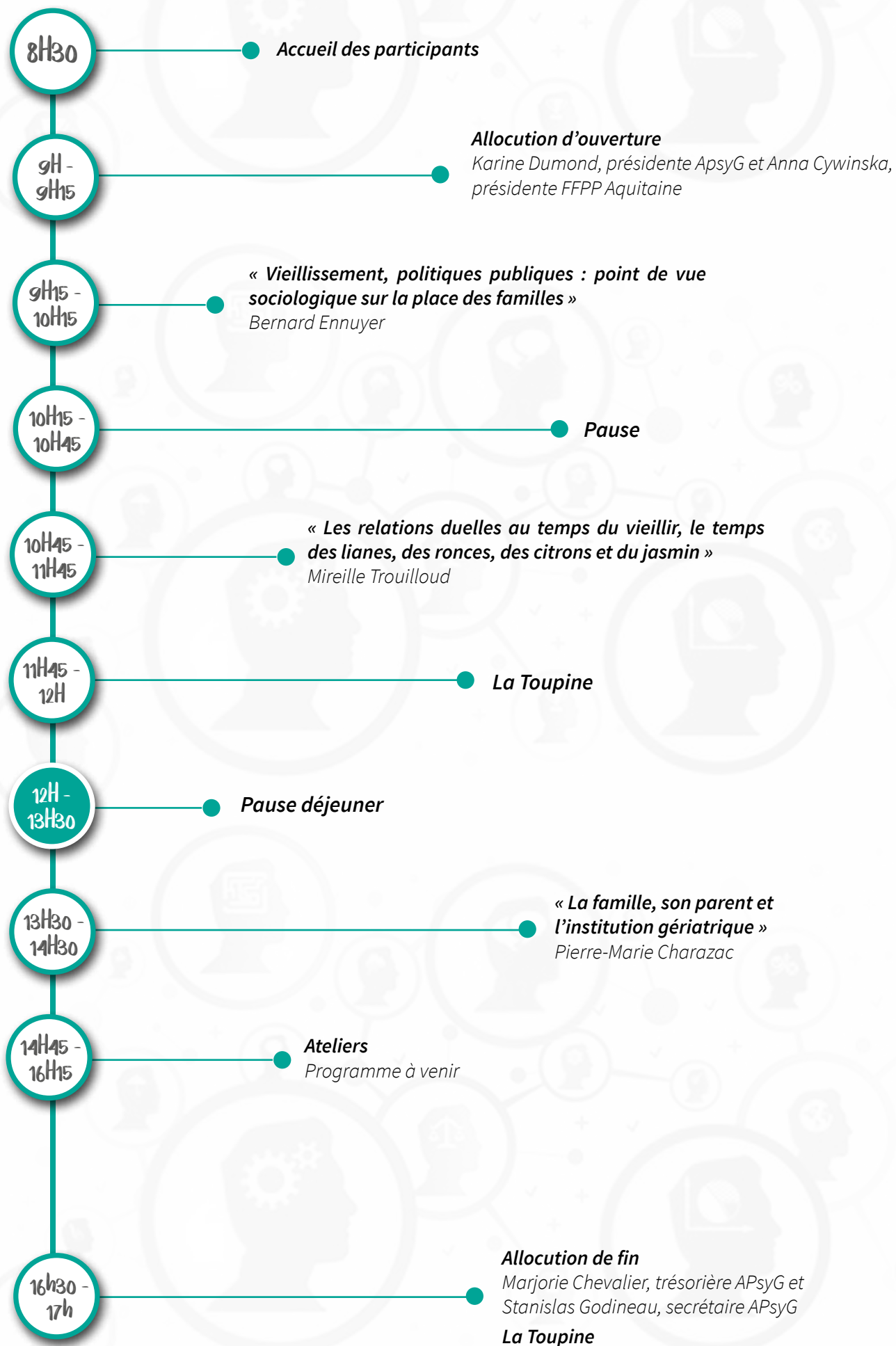

Plan d'accès



Institut du Travail Social Pierre Bourdieu (ITS)
8 Cours Léon Bérard
64000 PAU



S'Y RENDRE



Autoroute A64 - Sortie 10 Pau centre



Gare SNCF, bus : T2 arrêt Commune de Paris



Aéroport Pau Pyrénées (PUF), bus P20 arrêt Commune de Paris



P5 arrêt Montardon ou P20, T2 arrêt Commune de Paris

*NB : il ne sera pas possible de vous garer sur le parking de l'ITS le jour J.
Vous pourrez stationner sur le parking de l'université.*

Modalités d'inscription

Plein tarif : **60 €** / Adhérents APsyG, FFPP, AMCo, SGB : **30 €** /

Tarif réduit (étudiants, demandeurs d'emploi) sur présentation d'un justificatif : **10 €**

Le bulletin d'inscription est à renvoyer avant le 07/01/20. Au-delà de cette date, le tarif de l'inscription sera majoré de 10 €. Les inscriptions sont enregistrées dans leur ordre d'arrivée notamment pour les ateliers. En effet, les ateliers ne pouvant accueillir qu'un nombre limité de personnes, nous nous réservons le droit de clôturer les inscriptions dès que le nombre maximum de personnes est atteint. Nous repositionnerons votre inscription dans les autres ateliers en fonction de votre liste de préférences que vous préciserez sur le bulletin d'inscription.

Les désistements ne feront pas l'objet de remboursement. Il est toutefois possible de se faire remplacer en nous communiquant le nom et les coordonnées du remplaçant.

Le **financement personnel** et le **financement par l'employeur** sont acceptés. Pour les financements personnels, tout bulletin sans règlement ne sera pas pris en compte. Dans le cas d'un financement par l'employeur, il s'effectuera sur la base d'une convention avec la FFPP (envoi par mail) enregistrée comme organisme de formation sous le **N° 11 75 38 152 75**.

Les règlements peuvent s'effectuer :

- par virement : envoi d'un RIB par mail sur demande à l'adresse suivante : apsyg.ffppaquitaine@gmail.com
- par chèque à l'ordre de la **FFPP Aquitaine** envoyé par voie postale à :
Marjorie Chevalier – Centre Jean Vignalou 4 Boulevard Hauterive 64000 Pau

Pour tout renseignement complémentaire, vous pouvez nous contacter par mail à l'adresse : apsyg.ffppaquitaine@gmail.com

Bulletin d'inscription

Financement à titre personnel

Madame Monsieur

Nom : Prénom : Profession :

Etablissement : Adresse :

Numéro de téléphone : Email :

Choix d'ateliers par ordre de préférence :

Plein tarif : 60 € / Tarif adhérent FFPP ou APsyG : 30 € / Tarif réduit : 10 €€
Repas : 15 €€
Total€

Financement par l'employeur

Etablissement :

Représentant de l'établissement (Nom/ Prénom) :

Adresse :

Numéro de téléphone : Email :

Nombre de participants à inscrire :

Choix d'ateliers par ordre de préférence :

Plein tarif : 60 € / Tarif adhérent FFPP ou APsyG : 30 € / Tarif réduit : 10 €€
Repas : 15 €€
Total€

Vous pouvez nous retourner le bulletin d'inscription :

Par mail : apsyg.ffppaquitaine@gmail.com

Par courrier : Marjorie Chevalier – Centre Jean Vignalou 4 Boulevard Hauterive 64000 Pau

Fédération Française des Psychologues et de Psychologie – FFPP

71 avenue Edouard Vaillant

92774 BOULOGNE BILLANCOURT CEDEX

Siret : 448 221 804 000 41

Tel : 01-55-20-54-29 - Fax : 01-55-20-54-01

www.psychologues-psychologie.net - apsyg.ffppaquitaine@gmail.com